

# Réserves

## Bénéfices réservés imposables

Réserves incorporées au capital et prime imposables (+)/(-)			
Quotité imposable des réserves			
Réserves légales			
Réserves incorporées			
Réserves disponibles	1007	..... ..... ..... ....., ..	.....
Bénéfices (Pertes) reportés (+)/(-)	1008 PN	..... ..... ..... ....., ..	.....
Réserve de liquidation	1012	..... ..... ..... ....., ..	.....
Provisions imposables	1009	..... ..... ..... ....., ..	.....
Autres réserves figurant au bilan			
.....	1010	..... ..... ..... ....., ..	.....
.....	1010	..... ..... ..... ....., ..	.....
.....	1010	..... ..... ..... ....., ..	.....

**MOVIE TAX INVEST**  
Less tax, more films

## Autres réserves imposables (+)/(-)

**Avec le Tax Shelter 2.0, générez du rendement grâce à votre impôt !**  
**Communication à caractère promotionnel**

## Réserves occultes

Réductions de valeur imposables

1020

**Un maximum de flexibilité et de rapidité !**  
**Agrément Tax Shelter n°0597.918.985 Approbation FSMA du 10 juillet 2019\***

\*L'approbation de la FSMA ne doit pas être considéré comme un avis favorable sur les instruments de placement offerts

## Majorations de la situation de début des réserves

**Avertissements :** l'attention des investisseurs est particulièrement attirée sur les points suivants : l'Offre s'adresse strictement aux personnes morales soumises en Belgique à l'impôt des sociétés susceptibles de bénéficier du régime d'exonération octroyé par l'Article 194ter CIR1992. En cas de Taux Réduit d'imposition, le rendement de l'investisseur pourrait s'avérer négatif (-27,38%). L'investisseur veillera donc à consulter son conseiller fiscal avant de prendre sa décision. L'Offre n'implique aucune prise de participation dans le capital de l'émetteur ni du producteur. Elle comporte certains risques dont le principal est la non-obtention ou l'obtention partielle de l'exonération fiscale définitive dans le chef de l'Investisseur, avec comme conséquence la perte totale ou partielle du montant investi, dans le cas où les mécanismes d'indemnisations et/ou de limitation des risques s'avéreraient inopérants ou inefficaces.

L'attention des Investisseurs est attirée sur le fait que le ratio fonds levés en cours / fonds propres, au 31 décembre 2018 est faible (Movie Tax Invest = 1,14% - La Cie Cinématographique 61,22%)

En souscrivant à l'offre, les investisseurs s'engagent à se lier au producteur et à l'émetteur selon les termes de la convention-cadre et de ses conditions générales.

Avant toutes décisions d'investissement l'Investisseur est invité à prendre connaissance du Prospectus de l'Emetteur et des facteurs de risques qui y sont détaillés.





## LES ASPECTS LEGAUX

Le Tax Shelter est une mesure fiscale (Article 194ter CIR92) qui permet à toute société belge éligible de réaliser « un placement » dans une œuvre audiovisuelle éligible et de bénéficier en contrepartie :

- ✓ Directement d'un incitant fiscal supérieur à la valeur de son placement\*.
- ✓ Indirectement d'un rendement financier à un taux annuel supérieur à 4,30%.

Pour réaliser ce placement, l'Investisseur signe un contrat (convention-cadre) portant sur une œuvre audiovisuelle déterminée avec Movie Tax Invest et la société de production La Compagnie Cinématographique.

\*L'incitant fiscal immédiat est d'abord temporaire. Il deviendra définitif pour autant que l'Attestation Tax Shelter soit émise par le SPF Finances et que l'Investisseur aura pu prendre en compte la totalité de son avantage fiscal (délai max. 4 exercices fiscaux).

**Avec le Tax Shelter  
génerez du rendement  
grâce à votre impôt !**

### Qui peut investir ?

Toute société belge ou résidente qui souhaite faire de ses impôts une source de rendement. Il n'y a pas de limite de taille ni de secteur\*, cela peut aller de la société de management à la multinationale cotée au BEL 20 - tant que la société visée est bien une entité légale belge soumise à l'ISoc.

Pour faire une Opération Tax Shelter, sur chaque exercice comptable, il faut être en situation bénéficiaire au cours de l'année visée par l'opération et avoir un « mouvement des réserves » positif\*\*. En cas d'absence ou d'insuffisance de bénéfices d'une période imposable pour laquelle les sommes sont affectées à l'exécution de la convention cadre, l'exonération non accordée pour cette période imposable est reportée successivement sur les bénéfices des périodes imposables suivantes.

\*À l'exclusion des sociétés de télédiffusion ; de production audiovisuelle ou d'intermédiation Tax Shelter éligibles et les sociétés qui leur seraient liées au sens de l'article 11 du code des sociétés.

\*\*Sauf pour des Opérations Tax Shelter qui se font sur une période courte (- 6 mois : Délai Express).

### D'un point de vue pratique : flexibilité et rapidité !

Afin de pouvoir vous proposer un timing qui correspond au mieux à vos attentes, la signature de la Convention-Cadre fonctionne en 2 temps\* : Engagement et Allocation.

- ✓ Avec l'Engagement (tout au long de l'exercice social), l'Investisseur s'identifie et s'engage sur une Opération Tax Shelter pour un montant et une période (de 6 à 18 mois).
- ✓ Avec l'Allocation (au plus tard le dernier jour de l'exercice social), l'Engagement de l'Investisseur est associé à la production d'une ou plusieurs Œuvres Éligibles. C'est avec l'Allocation que l'ensemble des délais légaux définis par l'Article 194ter CIR92 commencent à courir.

\*Les 2 étapes de signature de la Convention-Cadre peuvent se faire le même jour.

**Engagez-vous et nous faisons le reste ! Avec l'offre de MOVIE TAX INVEST,  
vous avez la garantie d'une gestion simple et sur mesure :  
[www.movietaxinvest.be](http://www.movietaxinvest.be)**



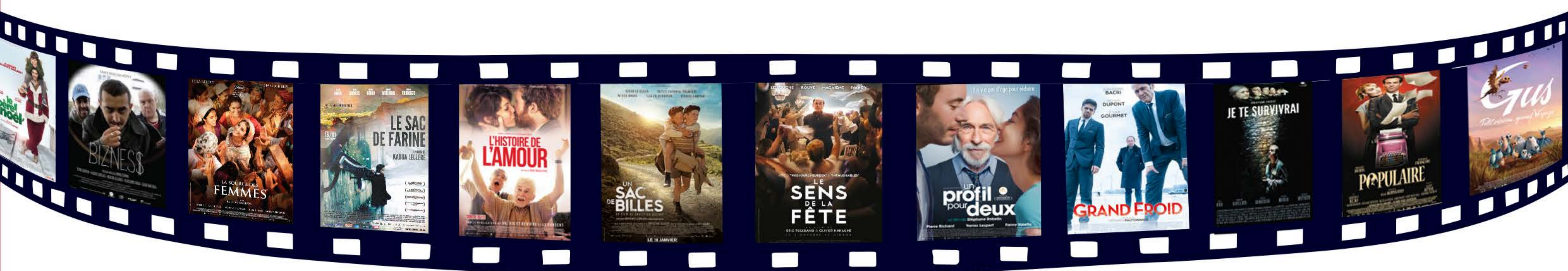

## MISE EN PLACE DE L'OPÉRATION

### Quel montant ?

La loi prévoit le montant du placement que votre société peut réaliser en Tax Shelter. Cela correspond à +/- 10% du montant avant impôt\* et est plafonné à 238.764,04 euros par an et par société.\*\*

\*Hors dividendes et hors réserve de liquidation et autres opérations venant impacter le cadre 1A de votre déclaration fiscale.

\*\*Placement min. 1.500 euros par an et par société.

**Rendez-vous sur  
notre site internet  
pour faire une  
simulation !**

### Exemple de calcul de l'incitant fiscal - le Rendement Direct :

La valeur de l'Incitant Fiscal lié à une Opération Tax Shelter se calcule comme suit :

$$\text{Valeur du placement} \times 356\% \times \text{taux d'imposition (29,58\%)} = \text{incitant fiscal}$$

Ainsi, une société imposée à 29,58% qui réaliserait une Opération Tax Shelter de 100.000 euros, bénéficierait directement d'une réduction d'impôt provisoire égale à 105.305 euros.

Le rendement fiscal (Rendement Direct) correspond à la différence entre la valeur de l'Avantage Fiscal et le montant du Placement : **5.305 €**

	Sans Tax Shelter	Avec Tax Shelter	
Bénéfice avant impôt :	1.000.000 €	1.000.000 €	
Montant du Placement :		100.000 €	= 10% du résultat avant impôt
Exonération Tax Shelter : 356%		356.000 €	
Nouvelle base imposable :		644.000 €	
Impôt société : 29,58%	295.800 €	190.495 €	

**= bénéfice net et immédiat de  
5,30% par rapport à une  
situation sans Tax Shelter**

### Calcul du rendement financier - le Rendement Indirect :

En réalisant une Opération Tax Shelter, vous bénéficierez aussi d'un rendement financier sur votre Placement calculé sur une Période\* allant de 6 à 18 mois au taux annuel de 4,363%\*\* . Il s'agit d'un revenu brut qui sera taxé au Taux d'Imposition de votre société.

\*La période dépend du temps écoulé entre la date de paiement du Placement et la date d'émission de l'Attestation Tax Shelter.

\*\*Taux du Rendement Indirect calculé sur base d'un paiement durant le second semestre 2019 (ce taux est revu tous les 6 mois).

### Rendement net total de l'opération :

Il s'agit de l'addition du Rendement Direct (fixe) et du Rendement Indirect (variable) déduction faite de l'ISoc dû sur ce rendement.

\*Pour une opération au taux de 4,363% sur une période de 18 mois en faveur d'une société imposée au taux ordinaire de 29,58%.

**= 9,92% du montant du  
Placement\***



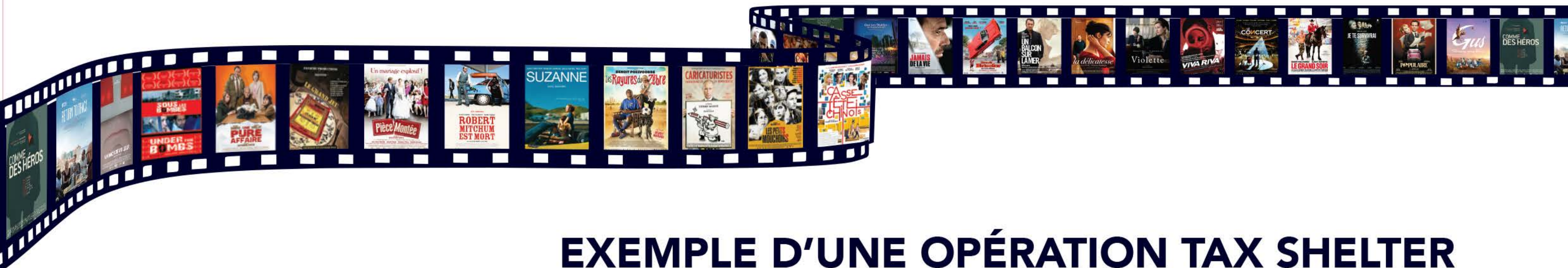

## EXEMPLE D'UNE OPÉRATION TAX SHELTER

Bilan financier d'une opération Tax Shelter de 100.000 euros sur une Période de 18 mois au taux annuel brut de 4,363%.

N°	DENOMINATIONS :	MONTANTS :	EXPLICATIONS :
-1	Taux d'Imposition :	29,58%	Taux d'Imposition de l'Investisseur.
-2	Taux Rendement Indirect :	4,363%	Taux Euribor 12 mois du dernier semestre civil qui précède le paiement du placement + 450 points de base.
-3	Période :	548	Durée en jour, entre la date de paiement et la date de l'Attestation Tax Shelter avec un maximum de 548 jours.
-4	PLACEMENT	<b>100.000,00 €</b>	
-5	INCITANT FISCAL	105.304,80 €	Valeur Placement x Taux d'Imposition x 356%.
-6	<b>TOTAL RENDEMENT DIRECT</b>	<b>5.304,80 €</b>	Valeur Incitant Fiscal - Valeur Placement.
-7	RENDEMENT INDIRECT BRUT	6.550,48 €	Valeur Placement x taux Rendement Indirect x Période / 365.
-8	ISOC SUR RENDEMENT INDIRECT	- 6.550,48 €	Valeur Rendement Indirect brut x Taux d'Imposition (-).
-9	<b>TOTAL RENDEMENT INDIRECT</b>	<b>4.612,85 €</b>	Valeur Rendement Indirect brut - ISOC.
-10	<b>RENDEMENT TOTAL NET</b>	<b>9.917,65 €</b>	<b>= 10% du montant du Placement.</b>

Le Rendement Direct est couvert par voie d'Assurance (sous réserve que les conditions soient applicables).

Le Rendement Indirect peut faire l'objet d'une garantie bancaire (les frais de cette garantie étant à la charge de l'Investisseur).

**= un maximum de mesures de protection !**

## TIMING TYPE D'UNE OPÉRATION

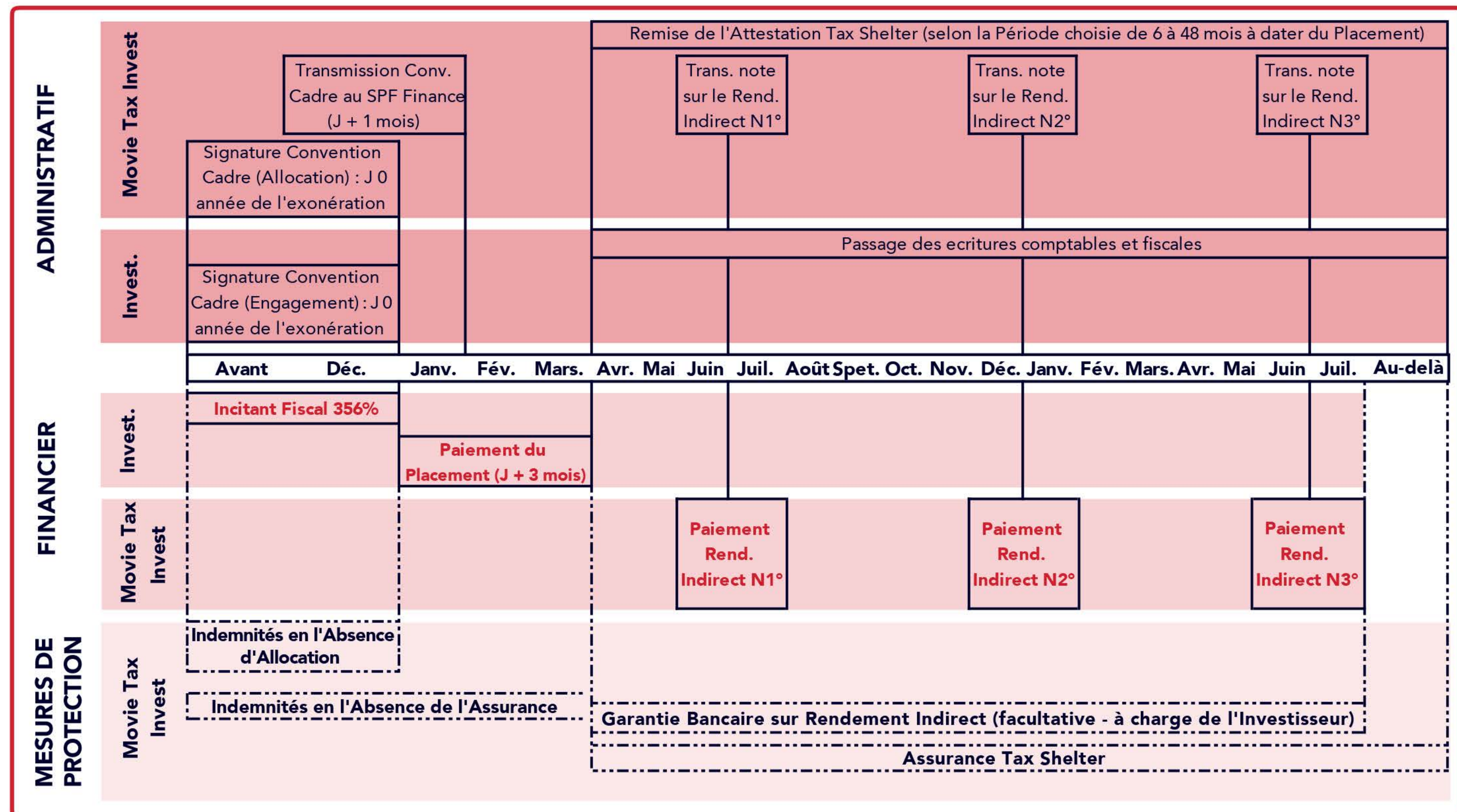

L'Opération Tax Shelter peut se dérouler sur des Périodes très courtes (quelques mois), ce qui diminuera les contraintes de comptabilisation dans le chef de l'Investisseur.



# FACTEURS DE RISQUES ET GARANTIES

Une Opération Tax Shelter est une opération qui comporte des risques. Vous trouverez ci-dessous les principaux facteurs de risques et les garanties apportées par Movie Tax Invest pour couvrir ceux-ci.

## 1 **Le Risque de Non-Obtention de l'Attestation Tax Shelter (totale ou partielle) :**

Ce risque porte sur l'ensemble des engagements de conformité avec les attendus de l'Article 194ter CIR92 que Movie Tax Invest et La Compagnie Cinématographique doivent respecter en vue de l'obtention par l'Investisseur de l'Exonération Définitive d'une valeur égale à 356 % de son Placement.

- L'offre de Movie Tax Invest repose sur une grande expertise en matière de Tax Shelter (pour voir le CV de La Compagnie Cinématographique).
- Le risque fiscal, sous réserves de certaines conditions, est couvert par une compagnie d'assurance de premier plan (rating AAA).

## 2 **Le Risque lié au mode de signature de la Convention-Cadre :**

Engagement (temps 1) et Allocation (temps 2).

- Si Movie Tax Invest était dans l'incapacité d'allouer le Placement de l'Investisseur à une Œuvre Audiovisuelle Eligible = la Convention-Cadre ne serait pas valide.
  - Si Movie Tax Invest et La Compagnie Cinématographique étaient dans l'incapacité de transmettre l'Attestation d'assurance fiscale à l'Investisseur telle que prévue dans la Convention-Cadre = la Convention-cadre ne bénéficierait pas de mesures de protection.
- Dans les 2 cas, la Convention-Cadre serait annulée et une indemnité compensatoire égale à 4.5% du montant du Placement convenu, serait octroyée à l'Investisseur.

## 3 **Le risque financier :**

Il s'agit du risque lié au non-paiement du Rendement Indirect qui est le seul retour financier que l'Investisseur recevra. Comme la somme visée par le Rendement Indirect dépend du montant du Placement, du Taux et de la Période, elle est par nature variable et sera de maximum 15.640,18 euros (18 mois au taux de %4.363 sur un montant de 238.764,04 euros).

- Garantie proposée par Movie Tax Invest : garantie bancaire (les frais afférents à cette garantie seront à charge de l'Investisseur et seront non-déductibles : Article 194ter CIR92).

## 4 **Les risques de solvabilité de l'Emetteur et du Producteur :**

L'Emetteur et le Producteur sont des sociétés qui impliquent des risques particuliers détaillés dans le Prospectus dont le risque principal est celui lié à leur solvabilité (fonds propres faibles). A ce titre, il est rappelé que le ratio fonds levés en cours / fonds propres, au 31 décembre 2018 est de %1,14 (Movie Tax Invest) et de %61,22 (La Compagnie Cinématographique).

## 5 **Les risques de gestion Investisseur :**

Il appartient à chaque Investisseur de s'assurer qu'il dispose de suffisamment de Bénéfices Réservés Imposables pour profiter pleinement du Tax Shelter en raison du Placement qu'il effectuerait dans le cadre d'une Offre de Movie Tax Invest. Il lui appartient de comptabiliser correctement son Opération Tax Shelter s'il veut bénéficier pleinement des avantages du Tax Shelter.

Il est fortement conseillé à l'Investisseur qui souhaite réaliser une Opération Tax Shelter, de prendre connaissance du

Prospectus de MOVIE TAX INVEST approuvé par la FSMA en date du 10 juillet 2019 et librement disponible sur le site [www.movietaxinvest.be](http://www.movietaxinvest.be) ou sur simple demande mail adressée à [info@movietaxinvest.be](mailto:info@movietaxinvest.be).

**MOVIE TAX INVEST = flexibilité – rapidité et protection maximale !**



# PRESENTATION & FILMOGRAPHIE

Movie Tax Invest est une société créée par Gaëtan David et André Logie. Tous deux sont également producteurs au sein de La Compagnie Cinématographique. Le lien fort entre le financement et la production permet d'offrir aux Investisseurs un service inégalé dans le marché :

➤ **Une expertise reconnue en Tax Shelter**

La Compagnie Cinématographique a produit et co-produit plus de 50 œuvres depuis 10 ans. Pour l'ensemble de ces œuvres, elle a obtenu en matière d'attestation fiscales les chiffres suivants.

➤ **Un service sur mesure**

Movie Tax Invest, de par son mode de gestion, son expertise et sa relation directe avec la production, un produit sur mesure, adapté aux besoins de l'Investisseur et à ses contingences personnelles, notamment en matière de durée de l'immunisation temporaire.

➤ **Une utilisation du tax shelter dans l'esprit de la loi**

En offrant un service « one-stop-shopping », avec une intermédiation intégrée à la production, nous nous engageons à ce qu'une proportion maximale de l'investissement est directement affectée au financement de l'œuvre audiovisuelle

**Mise en valeur du cinéma belge et européen**

En tant que producteurs, nous lisons, sélectionnons et développons les projets les plus prometteurs d'auteurs/réalisateurs belges et étrangers.

## STATISTIQUE ATTESTATION TAX SHELTER

Films avec TS ancien régime = 31 films pour la somme de 8.941.626 euros (montant converti en nouveau TS).

100% obtention des attestations fiscales.

Films avec TS depuis 2015 = 25 films pour la somme de 6.440.686,99 euros.

8 Films avec attestation à 100%.  
3.214.441,88 €

2 Films à l'étude auprès de la Cellule TS\* 800.771,00 €

15 Films en fabrication (fabrication ou films finis dossier final en cours de rédaction). 2.425.474,11 €

**50% de la levée de fonds depuis 2015 a déjà été attestée à une valeur de 100%**

\* Un film (Petit Vampire) fera l'objet d'une intervention de l'assurance pour un Placement d'une valeur de 44.772,40 euros.

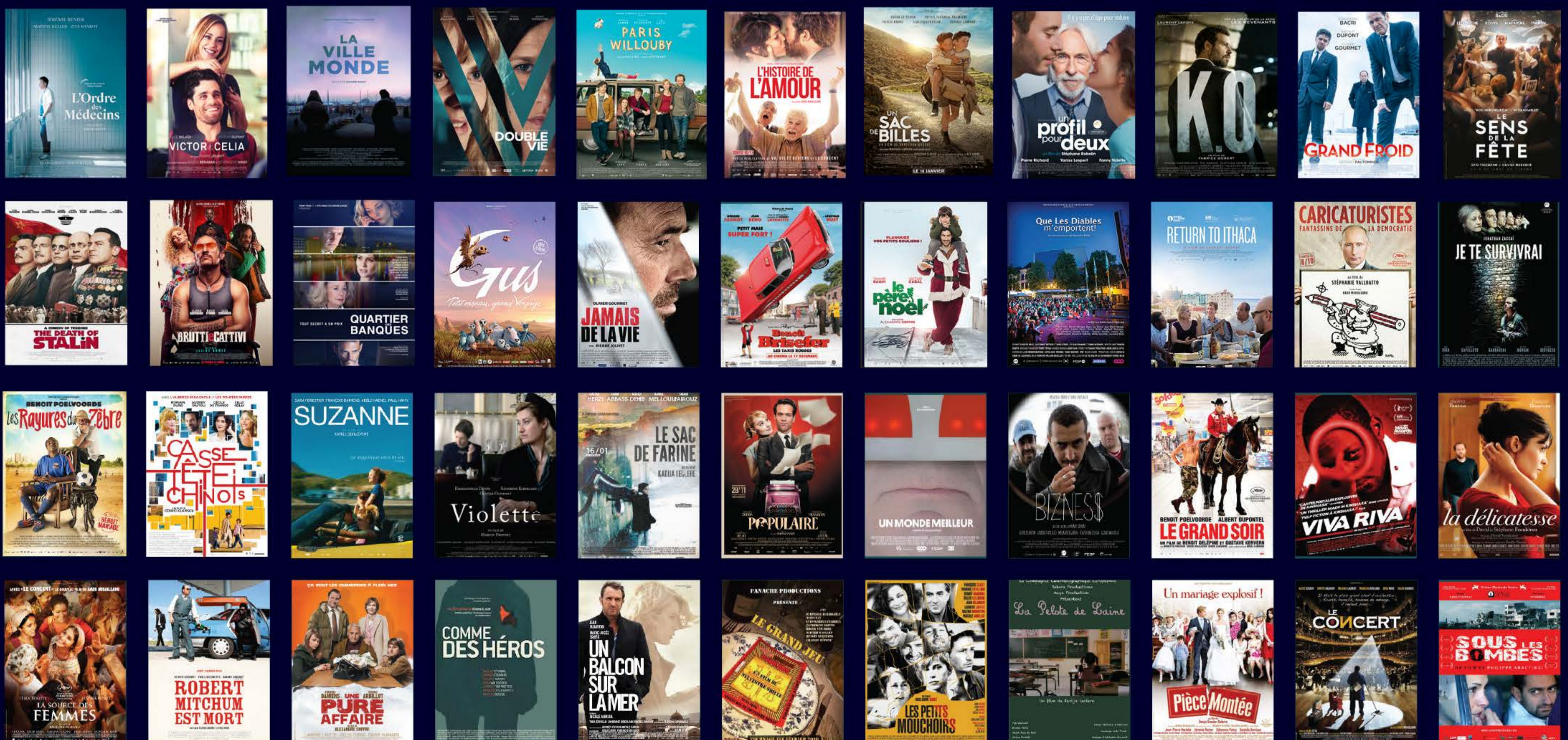

**Pour plus d'informations sur l'offre de MOVIE TAX INVEST**  
**28 Avenue des Villas – 1060 Bruxelles - TVA BE 0597.918.985**  
**Tel : +32 (0)2 230 44 44 / [www.movietaxinvest.be](http://www.movietaxinvest.be)**  
**Contacts : André LOGIE 0475 94 00 97 – Gaëtan DAVID 0477 76 16 95**  
**[info@movietaxinvest.be](mailto:info@movietaxinvest.be)**